



Talk, exchange ideas, create something into **THE Cinema 4D Italian Community**
L'ALVEARE DI CINEMA 4D



[Staff](#) [Archivio](#) [Statistiche](#) [Links](#)

[Home](#) | [Forum](#) | [Corsi](#) | [Shop](#) | [Tutorial](#) | [Modelli](#) | [Texture](#) | [Gallery](#) | [Recensioni](#) | [Interviste](#) | [Benchmark](#) | [Contest](#) | [Eventi](#) | [Xpresso](#) | [Plug-ins](#) | [Cerca](#)

[FAQ](#) [Cerca](#) [Lista utenti](#) [Gruppi](#) [Profilo](#) [Non ci sono nuovi messaggi](#) [Log out \[bluCSC \]](#)

CONTEST (mini) ALIENO

Vai a [Precedente](#) [1](#), [2](#), [3](#) ... , [10](#), **[11](#)**, [12](#) [Successivo](#)

NuovoTopic

Rispondi

[Indice del forum » Work in Progress](#)

[Precedente](#) :: [Successivo](#)

Inviato: Ven Mar 02, 2007 11:29 am

[quote](#)

Messaggio

lordof3d

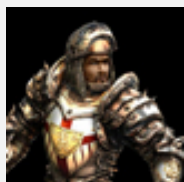

Registrato: 12/09/06
10:23
Messaggi: 76

Grazie ragazzi.....siete stati utilissimi....mi metto al lavoro e spero di inviarvi al più presto qualche mia creazione utile!Siete bravissime persone!A PRESTO!



[top](#)

[profile](#)

[pm](#)

Inviato: Ven Mar 02, 2007 11:42 am

quote

Messaggio

lordof3d

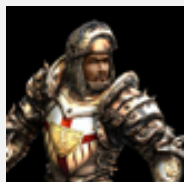

Registrato: 12/09/06
10:23
Messaggi: 76

Mi sn messo all'opera e mi è venuta in mente una cosa.....ma nel nostro bel pianeta perchè non inserire qualche "ANIMALETTO ALIENO"?Una sorta di cagnolino alieno per esempio....o qualche esserino alieno che fa capire che è un animaletto domestico....prima di mettermi al lavoro vorrei sapere se va bene la mia

idea altrimenti sarebbe tutto lavoro relativamente al vento.....



....grazie!

top

profile

pm

Inviato: Ven Mar 02, 2007 12:01 pm

quote

Messaggio

Lowa

Registrato: 03/12/06
20:24
Messaggi: 24

potrebbe anche starci...

bisognerebbe poi riggarli....potrebbe essere la mia seconda prova.....

l'unico è l'alieno....eeheheheh ma non sono capace di modellare forme organiche mi piacerebbe tanto e sto studiando ad imparare ma non sono proprio capace al momento.....se qualcuno vuole darmi

lezioncine private....



top

profile

pm

Inviato: Ven Mar 02, 2007 12:12 pm

quote

Messaggio

grendizer

Registrato: 14/11/04
16:45
Messaggi: 58

..l'idea della fauna è buona lordof...perchè non ti sperimenti con qualche animlazzo più grosso tipo mezzo di trasporto....hai presente quella spece di muflone in stargate o i lucertoloni di taootonie di starwars??...Blu interessante la tua animnazione ma cosa è quella lucina in basso??!!! cmq aspetto tue nuove e nel frattempo che faccio proseguo o mi fermo con la mia cometa?? FAMMI SAPERE altra domanda dall'ultimo bozzetto vedo che sul pianeta ci sta del verde allora il pianeta non è aridoo?? devo rifare la texture del pianeta già creato mettendo del verde? o va bene così?.....Dammi lumi...o scrivimi una mail...

**sg_stargate_animal01.jpg**

Description:

Filesize: 37.77 KB

Viewed: 57 Time(s)



mastadge_mini.jpg

Description:

Filesize: 6.29 KB

Viewed: 57 Time(s)



579_dewback.jpg

Description:

Filesize: 9.33 KB

Viewed: 57 Time(s)



[top](#)

[profile](#)

[pm](#)

[email](#)

Inviato: Ven Mar 02, 2007 12:13 pm

quote

Messaggio

lordof3d



Registrato: 12/09/06
10:23
Messaggi: 76

se vuoi lowa posso iniziare a creare io qualche modello di "Alieno Domestico"!Poi te lo passo e tu inizi a riggarlo....dimmi tu....



top

profile

pm

📧 Inviato: Ven Mar 02, 2007 12:16 pm

quote

Messaggio

Lowa

Registrato: 03/12/06
20:24
Messaggi: 24

posso provarci..... magari mi insegnassi a farli.....



top

profile

pm

📧 Inviato: Ven Mar 02, 2007 1:44 pm

quote

edit

Messaggio

bluCSC



Registrato: 13/12/05
14:08
Messaggi: 140



Non mi lasciate il tempo di pensare a qualcosa per conto mio e portarla già abbozzata per far già subito avere un'idea eh!?!?!?

Bravi!!



Sì..l'idea di animale domestico, da soma, e selvatico erano già nella mia testolina! Non volevo caricare troppo per ora...però se volete sperimentare..fate pure! Le belle idee nascono con questo entusiasmo! Ps.continua pure con la cometa! Ed il pianeta diviene verdeggianti solo dopo la caduta dei meteoriti ghiacciati...che sciogliendosi irrigano il terreno, e creano l'atmosfera!

---> sono "bluetro" <---

-CSC-

[top](#)

[profile](#)

[pm](#)

 Inviato: Ven Mar 02, 2007 2:28 pm

[quote](#)

Messaggio

lordof3d

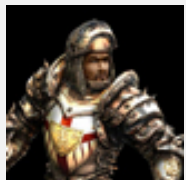

Registrato: 12/09/06
10:23
Messaggi: 76

Lowa, per quanto riguarda il "riggare" non sei bravo x nulla.....io posso modellare....se vuoi possiamo creare un modello insieme.....ci postiamo il modello e ognuno aggiunge e/o modifica qualcosa!!!!



[top](#)

[profile](#)

[pm](#)

Inviato: Ven Mar 02, 2007 2:31 pm

quote

Messaggio

Lowa

Registrato: 03/12/06
20:24
Messaggi: 24

si non è tanto per riggare perchè il dvd della new art è dettagliatissimo ma il mio problema è modellare.... sto studiando....

top

profile

pm

Inviato: Ven Mar 02, 2007 3:35 pm

quote

Messaggio

lordof3d

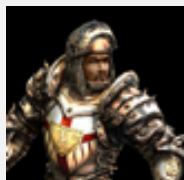

Registrato: 12/09/06
10:23
Messaggi: 76

è complesso modellare cm sai.....anche io ho difficoltà....del resto, ammenochè non siamo cardinal tutti abbiamo difficoltà.....cmq facciamo così....inizia a fare qualcosa....parti da una sfera...e inizia a modellare.....poi me lo invii così vedo se posso fare qualcosa.....LET'S GO!!!!!!

top

profile

pm

Nuovo Topic

Rispondi

[Indice del forum » Work in Progress](#)

Controlla questo argomento

Pagina 11 di 12

Mostra prima i messaggi di:

Vai a:

Tutti i fusi orari sono GMT + 1 ora

Vai a Precedente 1, 2, 3 ... , 10, **11**,

12 Successivo

Puoi inserire nuovi argomenti
Puoi rispondere a tutti gli argomenti
Puoi modificare i tuoi messaggi
Non puoi cancellare i tuoi messaggi
Puoi votare nei sondaggi
You **can** attach files in this forum
You **can** download files in this forum

Powered by phpBB ©
vMac Style based on MacinScott



[XML](#) [Feed RSS](#) | [Privacy & Security](#) | [Contatta C4Dzone](#)

Powered by asc:labs

C4Dzone e' un marchio di proprieta' di ZuccherodiKanna snc, P.Iva: 03469930238.

Sede operativa e centro formazione: Via Volturno 28 E - 37135 Verona. Tel: 045-500839 Sede legale: Via V. della Vittoria 27a - 37061 Verona.

Tutti i marchi citati in questo sito sono sotto copyright dei rispettivi proprietari. Copyright ZuccherodiKanna snc.